

MÁSTER
INTERUNIVERSITARIO*

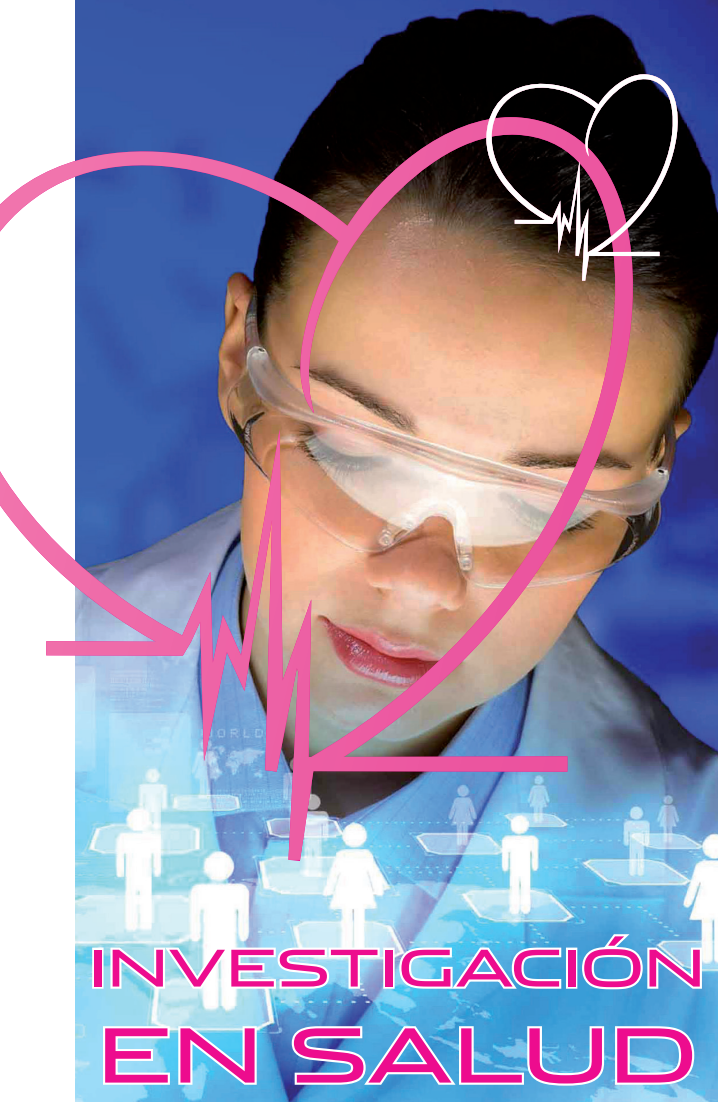

INVESTIGACIÓN
EN SALUD

*pendiente de verificación

Por la Universitat de
Lleida y la Universitat
de Vic-UCC



Se trata de un máster de carácter científico que tiene como objetivo principal formar a los alumnos en aquellas competencias relacionadas con la adquisición de conocimientos en materia de metodología de la investigación, así como en su aplicación en el *desarrollo de la investigación en las ciencias de la salud*.

www.fif.udl.cat
recerca.salut@infermeria.udl.cat



UVIC
UNIVERSITAT
DE VIC
FACULTAT DE
CIÈNCIES DE LA SALUT
I EL BENESTAR

MÁSTER
INTERUNIVERSITARIO*



INVESTIGACIÓN
EN SALUD

*pendiente de verificación

Por la Universitat de
Lleida y la Universitat
de Vic-UCC



Se trata de un máster de carácter científico que tiene como objetivo principal formar a los alumnos en aquellas competencias relacionadas con la adquisición de conocimientos en materia de metodología de la investigación, así como en su aplicación en el *desarrollo de la investigación en las ciencias de la salud*.

www.fif.udl.cat
recerca.salut@infermeria.udl.cat



UVIC
UNIVERSITAT
DE VIC
FACULTAT DE
CIÈNCIES DE LA SALUT
I EL BENESTAR

Ficha técnica

Edición: 7ª edición.
Créditos: 90 créditos ETCS.
Calendario: A partir de octubre de 2018.
Preinscripción: 1 de Marzo al 6 de Julio.
Modalidad: Sempipresencial o 100% Online.
Lugar: Universitat de Lleida y Universitat de Vic-UCC.
Idiomas: catalán, castellano e inglés.
Orientación: Investigación.
Coordinación académica: Esther Rubinat Arnaldo.
Dirigido a: Titulados del ámbito de ciencias de la salud: enfermeras, fisioterapeutas, psicólogos, trabajo social, nutricionistas y dietistas, así como cualquier otro titulado que quiera investigar en el campo de la salud.



El máster da acceso al programa de doctorado en Salud de la Universitat de Lleida, así como al programa de doctorado interuniversitario en Cuidados Integrales y Servicios en Salud. También da acceso a doctorados de los ámbitos nacional e internacional.

Ficha técnica

Edición: 7ª edición.
Créditos: 90 créditos ETCS.
Calendario: A partir de octubre de 2018.
Preinscripción: 1 de Marzo al 6 de Julio.
Modalidad: Sempipresencial o 100% Online.
Lugar: Universitat de Lleida y Universitat de Vic-UCC.
Idiomas: catalán, castellano e inglés.
Orientación: Investigación.
Coordinación académica: Esther Rubinat Arnaldo.
Dirigido a: Titulados del ámbito de ciencias de la salud: enfermeras, fisioterapeutas, psicólogos, trabajo social, nutricionistas y dietistas, así como cualquier otro titulado que quiera investigar en el campo de la salud.



El máster da acceso al programa de doctorado en Salud de la Universitat de Lleida, así como al programa de doctorado interuniversitario en Cuidados Integrales y Servicios en Salud. También da acceso a doctorados de los ámbitos nacional e internacional.

Plan de Estudios



Módulo I:

METODOLOGÍA Y HERRAMIENTAS DE INVESTIGACIÓN AVANZADA EN SALUD

Asignaturas obligatorias: 6 ETCS / materia.

- Metodología en Investigación Cuantitativa en Salud.
- Metodología en Investigación Cualitativa en Salud.
- Búsqueda y Gestión de la Información.
- Elaboración y Gestión de Proyectos.
- Análisis de Datos en la Investigación en Salud 1.
- Análisis de Datos en la Investigación en Salud 2.
- Comunicación y Transferencia de los Resultados de Investigación en Salud.

www.missatges.com

Módulo II: OPTATIVAS

Es necesario superar, como mínimo, dos de las especialidades optativas: 18 ETCS / materia.

- Especialidad A: Envejecimiento Saludable.
- Especialidad B: Investigación Clínica.
- Especialidad C: Investigación en Cronicidad, Políticas y Prácticas Sociales.
- Especialidad D: Actividad Física, Empleo y Salud.
- Especialidad E: Alimentación, Salud y Bienestar.

Módulo III: TRABAJO FIN DE MÁSTER

Obligatoria: 12 ETCS

- Trabajo Final de Máster.

Plan de Estudios



Módulo I:

METODOLOGÍA Y HERRAMIENTAS DE INVESTIGACIÓN AVANZADA EN SALUD

Asignaturas obligatorias: 6 ETCS / materia.

- Metodología en Investigación Cuantitativa en Salud.
- Metodología en Investigación Cualitativa en Salud.
- Búsqueda y Gestión de la Información.
- Elaboración y Gestión de Proyectos.
- Análisis de Datos en la Investigación en Salud 1.
- Análisis de Datos en la Investigación en Salud 2.
- Comunicación y Transferencia de los Resultados de Investigación en Salud.

www.missatges.com

Módulo II: OPTATIVAS

Es necesario superar, como mínimo, dos de las especialidades optativas: 18 ETCS / materia.

- Especialidad A: Envejecimiento Saludable.
- Especialidad B: Investigación Clínica.
- Especialidad C: Investigación en Cronicidad, Políticas y Prácticas Sociales.
- Especialidad D: Actividad Física, Empleo y Salud.
- Especialidad E: Alimentación, Salud y Bienestar.

Módulo III: TRABAJO FIN DE MÁSTER

Obligatoria: 12 ETCS

- Trabajo Final de Máster.